П О С Т А Н О В Л Е Н И Е
АДМИНИСТРАЦИИ
Рыбинского муниципального района

от 20.07.2022 № 975

О назначении публичных слушаний

В соответствии со статьями 5.1, 31, 33 Градостроительного кодекса Российской Федерации, статьей 28 Федерального закона от 06.10.2003 № 131-ФЗ «Об общих принципах организации местного самоуправления в Российской Федерации», Уставом Рыбинского муниципального района, на основании протокола заседания комиссии по градостроительству Рыбинского муниципального района от 06.07.2022 № 8, руководствуясь решением Муниципального Совета Рыбинского муниципального района от 31.05.2018 № 355 «О порядке организации и проведения публичных слушаний в Рыбинском муниципальном районе», администрация Рыбинского муниципального района

ПОСТАНОВЛЯЕТ:

1. Утвердить оповещение о начале публичных слушаний по проекту решения Муниципального Совета Рыбинского муниципального района «О внесении изменений в правила землепользования и застройки Назаровского сельского поселения Рыбинского муниципального района Ярославской области применительно к территории деревни Назарово» согласно приложению.

2. Уполномочить на организацию и проведение публичных слушаний управление АПК, архитектуры и земельных отношений администрации Рыбинского муниципального района (Лозовская М.В.).

3. Определить местоположение зданий для размещения информационных материалов публичных слушаний:

- г. Рыбинск, ул. Бр. Орловых, д. 1 а;
- Ярославская область, Рыбинский район, Назаровское сельское поселение, д. Назарово, ул. Центральная, в районе д. 6 (парковка).

4. Определить территорию проведения публичных слушаний в границах населенного пункта дер. Назарово, Назаровского сельского поселения, Рыбинского муниципального района, Ярославской области.

5. Опубликовать постановление в средствах массовой информации и разместить на официальном сайте администрации Рыбинского муниципального района в сети «Интернет».

6. Постановление вступает в силу с момента опубликования.

7. Контроль за исполнением постановления возложить на первого заместителя главы администрации Рыбинского муниципального района Т.Ю. Кругликову.

Глава Рыбинского муниципального района Т.А. Смирнова

Приложение к
постановлению администрации РМР
от __20.07.2022__ № _975_

Оповещение
о начале публичных слушаний

На публичные слушания выносится проект: решения Муниципального Совета Рыбинского муниципального района «О внесении изменений в правила землепользования и застройки Назаровского сельского поселения Рыбинского муниципального района Ярославской области применительно к территории деревни Назарово».

Проект и информационные материалы по теме публичных слушаний размещаются: на сайте Администрации Рыбинского муниципального района по адресу: http://www.admrmr.ru/:
в разделе: управление АПК, архитектуры и земельных отношений/публичные слушания;
в разделе: Градостроительство/правила землепользования и застройки сельских поселений/ Назаровское сельское поселение/проекты документов;
представлены на экспозиции по адресу: г. Рыбинск,ул. Бр. Орловых, д. 1а;
Экспозиция открыта с 29.07.2022 по 11.08.2022
Время работы экспозиции с 8-00 до 17-00 часов
На выставке проводятся консультации по теме публичных слушаний по вторникам и четвергам во время работы экспозиции, с 9-00 до 12-00 и с 13-00 до 16-00 часов
Консультирование проводит: главный специалист отдела архитектуры Антонова И.В. 8(4855) 222-071

Собрание участников публичных слушаний состоится: 12 августа 2022 года в 14-00 часов по адресу: Ярославская область, Рыбинский район, д. Назарово, ул.Центральная, в районе д. 6, (парковка).

Время начала регистрации участников не менее чем за 10 минут до начала собрания.

Участники публичных слушаний (общественных обсуждений) имеют право вносить предложения и замечания, касающиеся обсуждаемого проекта:

- посредством официального сайта или информационных систем (в случае проведения общественных обсуждений);
- в письменной форме или форме электронного документа в адрес организатора публичных слушаний (общественных обсуждений);
- посредством записи в книге (журнале) учета посетителей экспозиции проекта, подлежащего рассмотрению на публичных слушаниях (общественных обсуждениях);
- в письменной или устной форме в ходе проведения собрания участников публичных слушаний (в случае проведения публичных слушаний).

В целях идентификации участники публичных слушаний представляют следующие документы:

физические лица: сведения о себе (фамилия, имя, отчество (при наличии), дата рождения, адрес места жительства (регистрации);

юридические лица: наименование, основной государственный регистрационный номер, место нахождения и адрес;

правообладатели земельных участков и (или) объектов капитального строительства и (или) помещений в них: представляют сведения соответственно о таких земельных участках, объектах капитального строительства, помещениях, являющихся частью указанных объектов капитального строительства, из Единого государственного реестра недвижимости и иные документы, устанавливающие или удостоверяющие их права на такие земельные участки, объекты капитального строительства, помещения, являющиеся частью указанных объектов капитального строительства.

Почтовый и электронный адрес, контактные телефоны организатора публичных слушаний: 152903, г.Рыбинск, ул.Бр.Орловых, д.1а, каб. 314, Управление АПК, архитектуры и земельных отношений, каб.314, 8(4855)222-071, http://www.arhitekt@admrmr.ru/.

Приложение
к оповещению о публичных слушаниях

Проект решения Муниципального Совета Рыбинского муниципального района «О внесении изменений в правила землепользования и застройки Назаровского сельского поселения Рыбинского муниципального района Ярославской области применительно к территории деревни Назарово»

1. Внести изменения в правила землепользования и застройки Назаровского сельского поселения Рыбинского муниципального района Ярославской области, утвержденные решением Муниципального Совета Назаровского сельского поселения от 26.12.2009 № 219 (в редакции решения Муниципального Совета Рыбинского муниципального района от 30.09.2021 № 128), утвердив в новой редакции карту градостроительного зонирования Назаровского сельского поселения Рыбинского муниципального района согласно приложению.

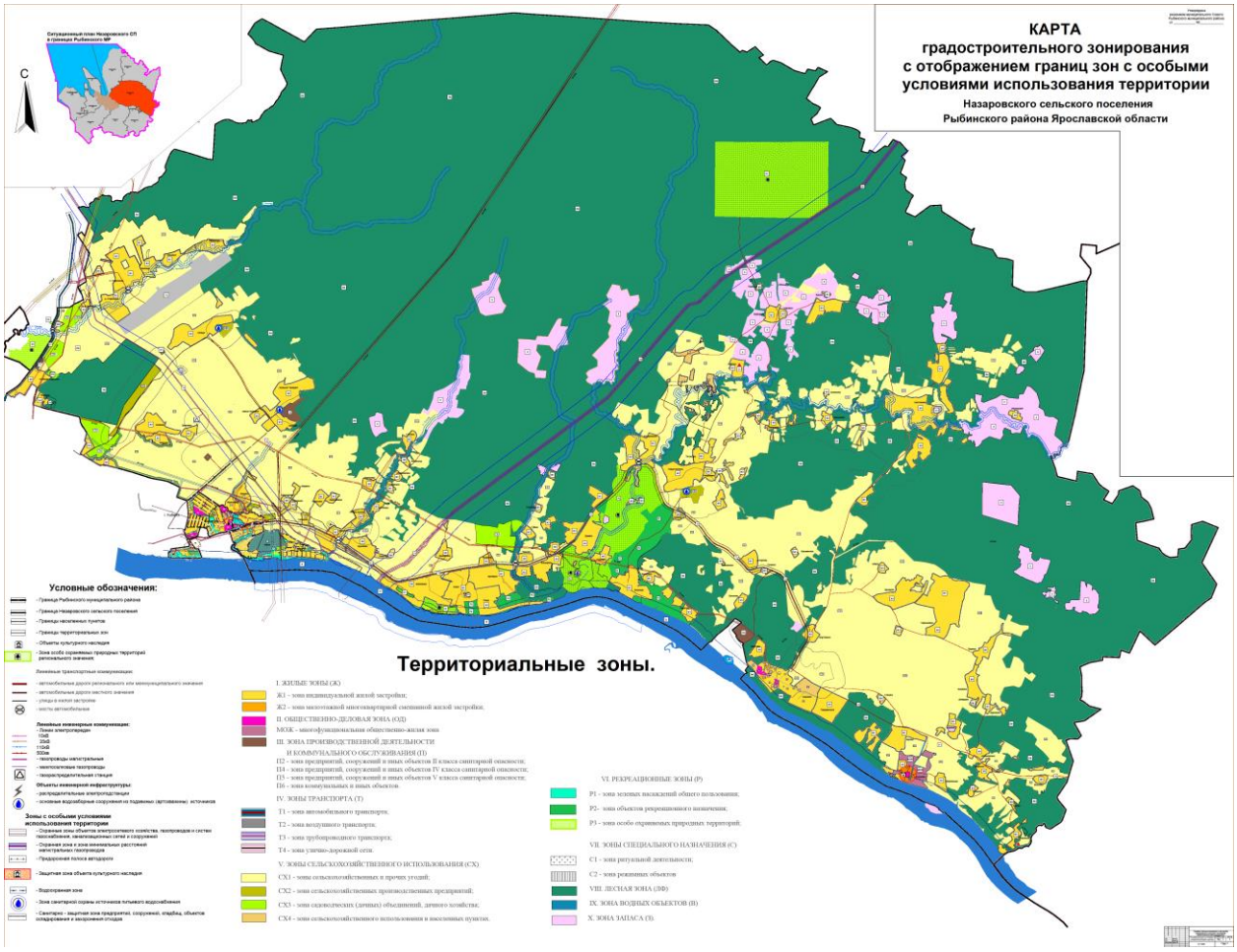
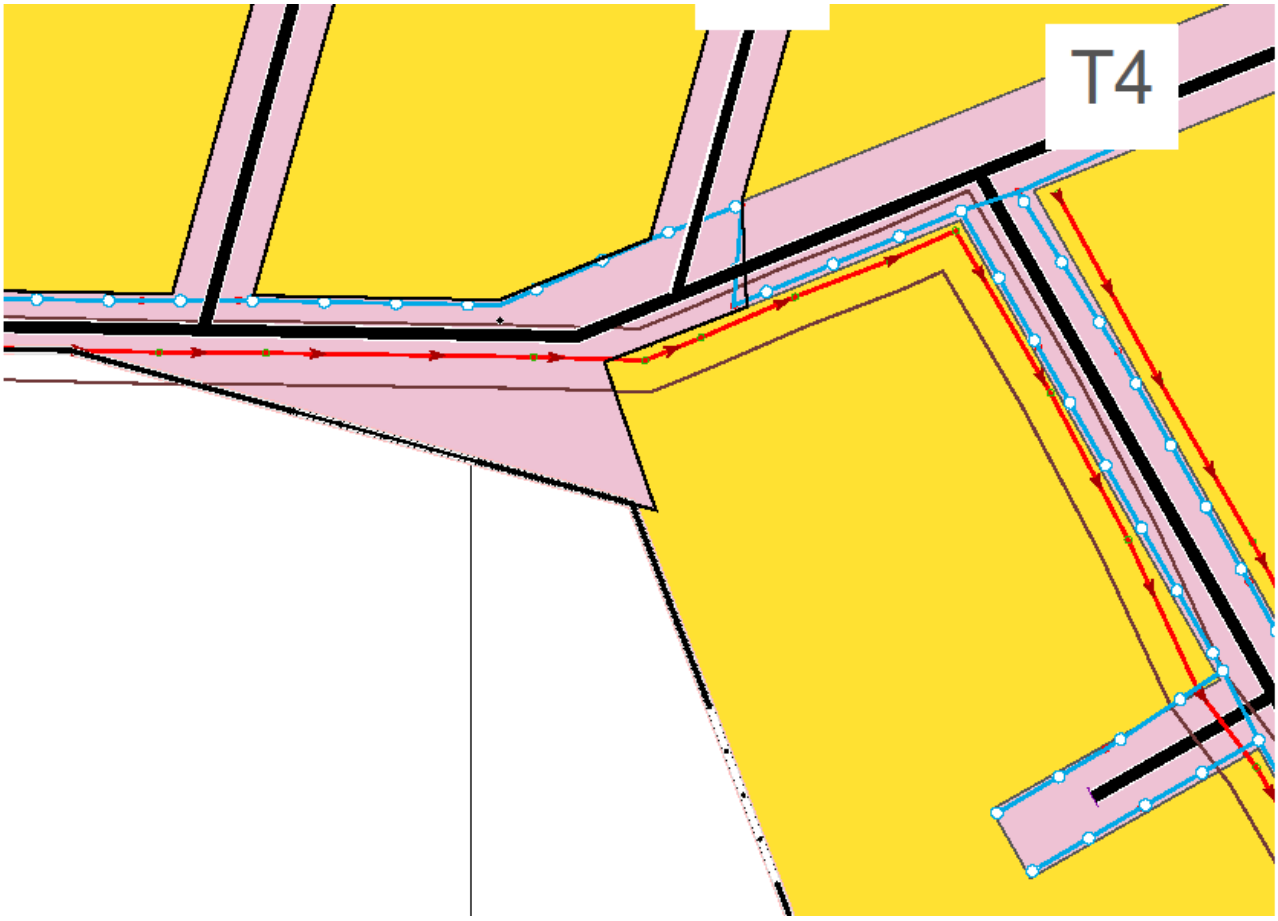
ФРАГМЕНТ карты градостроительного зонирования Назаровского СП Рыбинского МР